

# Amanita Bunker

collage and acrylic on plywood / 350 x 750 mm  
2015

*artwork created for the group Amanita Bunker*

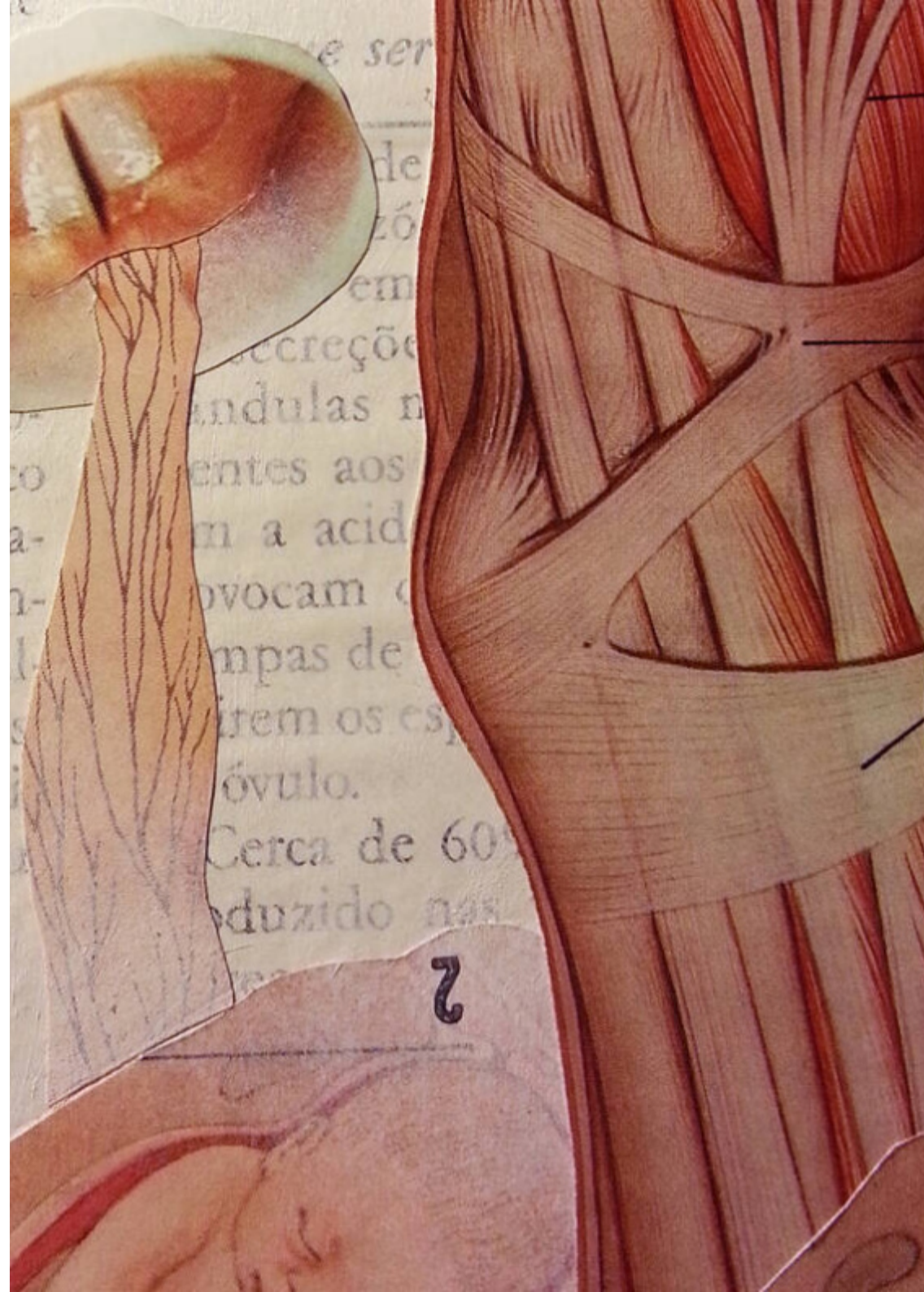



...e ser  
...de  
...zõ  
...em  
...secreção  
...ndulas n  
...entes aos  
...a acid  
...ovocam  
...mpas de  
...tem os esp  
...óvulo.  
...Cerca de 60  
...duzido nas

liberta  
ção?

2





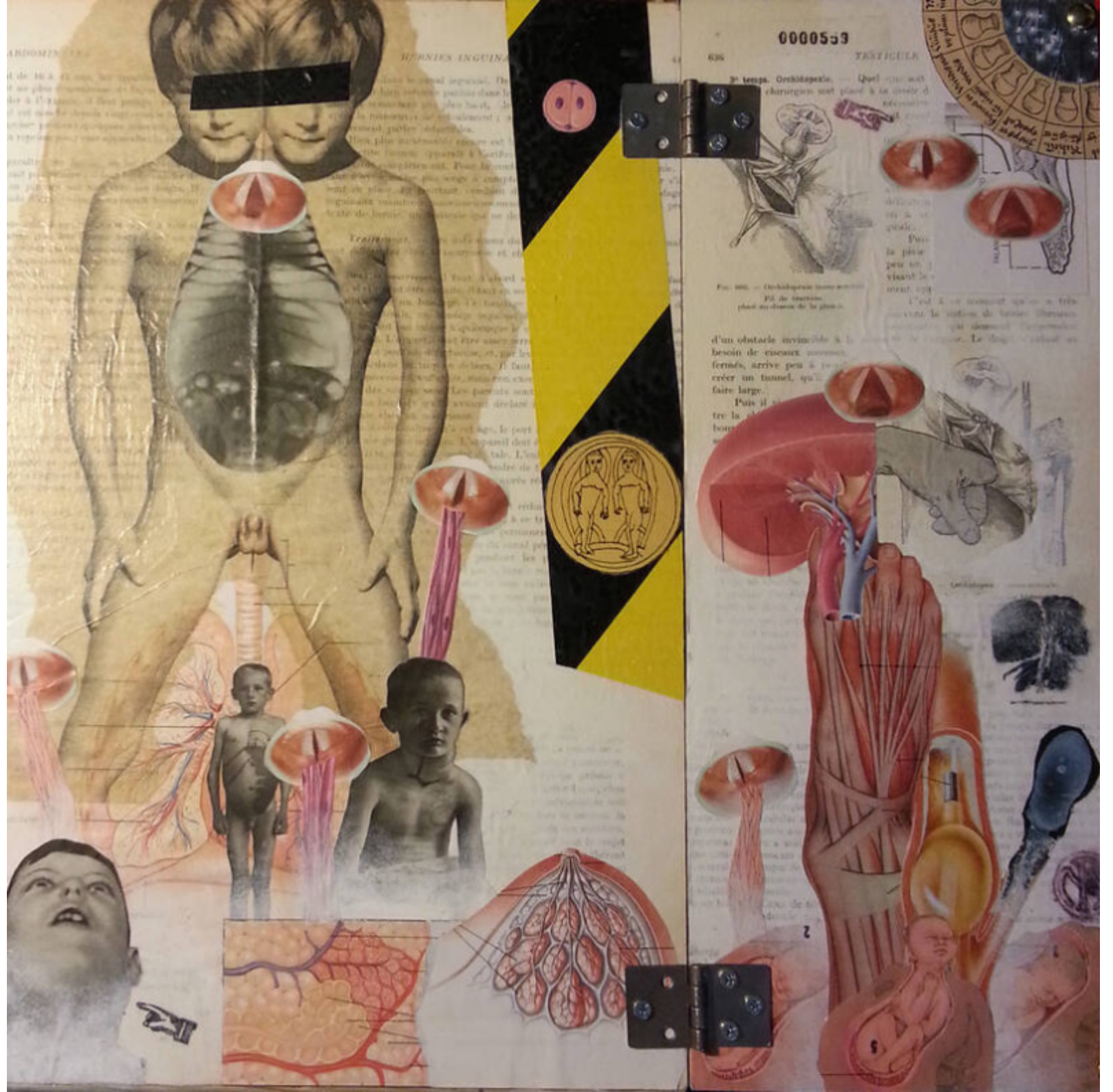

000053

TESTICULE

3<sup>e</sup> temps. Ophthalmologie. — Quel que soit le chirurgien qui se place à la droite d'un malade, il doit se tenir à la distance d'un bras armé.

FIG. 100. — Ophthalmologie. — Fil de suture.

d'un obstacle invincible à la guérison de la plaie. Le chirurgien, au lieu de se résigner à laisser la plaie ouverte, se livre à la tentative d'un suture. Cette tentative, si elle est faite à temps, arrive peu à peu à créer un tunnel, qui se fait large.

Puis il se livre à la tentative d'un suture. Cette tentative, si elle est faite à temps, arrive peu à peu à créer un tunnel, qui se fait large.

DESIGN  
CUTHERE

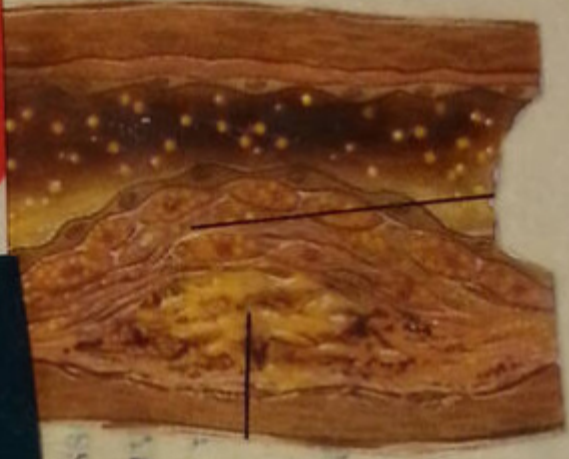
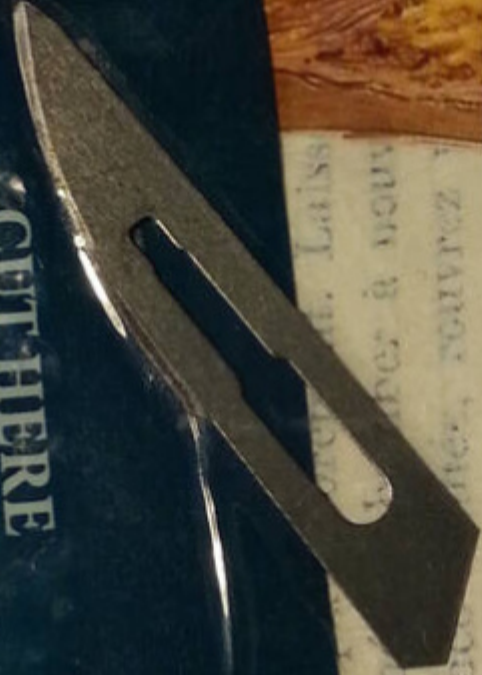

...peut s'être referm...  
un stylet, ou une piéc...  
ité des cas, vous obtiendrez une véritable...  
avez été appelé trop tard.

### LEGNON LATÉRO-PHARYNGIEN

... et mal décrite. Il en

Monsenhor enVide neFelibata  
 [Rúben Gomes]  
 R. do Falcão, 369 3ºEsq.  
 4300-181 Campanhã, Porto  
 Portugal



arquitectura



FRANQUIA  
 4300 PORTO  
 0159723  
 €0,33  
 01-990628 2015-11-10 15:00:53



09 NOV 2015

ADENO-PHARYNGE MÉDIO-PHARYNGIEN

gauche, vous poussez votre index au milieu de la cavité buccale, et à la laisser ouverte sous un angle droit, ce qu'il ne fera pas. En introduisant votre index dans la bouche, et le conduisant jusqu'à la racine de la langue, le doigt droit maintient la tête et l'empêche de se mouvoir. C'est l'index droit qui cherche le symptôme. Si le voile, il passe, et va au fond du pharynx. L'extrémité de sa pulpe sent la tumeur, perçoit ses bords durs, sa forme de talus, son centre dépressible. Une petite pression brusque de cette pulpe au centre de l'aboids permet d'avoir immédiatement la sensation de choc en retour, signe de présence de liquide; ou ne saurait en elle-même que nullement à cette profondeur la sensation de fluctuation. En cette manœuvre à laquelle elle que nous indiquons, soit complétement c'est l'aboids directe qui, sur un abdomen contenant de l'acide, donne un choc en retour du même genre, signe connu sous le nom de sensation de choc.

Pardois le diagnostic n'est pas fait à temps. L'aboids cété pharyngien peut s'avoir spontanément; tout arrive, et même alors pendant peut guérir. Mais le plus souvent l'ouverture spontanée est trop haut située; de pas moyen un point dévise de la poche, dévise de proche en proche l'espace étroit, et gagne le médiastin et l'enfant succombe, en apparence à des accidents de broncho-pneumonie, en fait à une médiastinite diffuse septique.

peut être relevée, et pour à son tour, soit par un stylet, ou une pince, soit par un autre moyen, soit par un autre moyen, soit par un autre moyen.

Dans l'immense majorité des cas, vous obtenez une véritable réaction, à moins que vous n'ayez été appelé trop tard.

ADENO-PHARYNGE LATÉRO-PHARYNGIEN

C'est, à notre avis, une affection mal connue, et mal décrite. Il en existe, au moins nous, deux formes extrêmes, qui seules peuvent servir de base à une étude zoologique. Malheureusement, c'est seulement par des considérations...

ACERT  
 ATT. ZÉTAVARES  
 RUA DR. RICARDO MOTA, 18  
 3460-613 TONDELA  
 PORTUGAL



0000559

636

TESTICULE

3<sup>e</sup> temps. Orchidopexie. — Quel que soit le chirurgien soit placé à la droite du scrotum, si nécessaire soit placé à la gauche.



FIG. 606. — Orchidopexie trans-scrotale.

Fil de traction placé au-dessous de la glande.



avec  
dilatation  
ou à la  
gicale.

Puis  
la pinie  
peu un  
visant le  
ment opp

C'est à ce moment qu'on  
souvent la notion de brides  
résistantes, qui donnent l'impression  
d'un obstacle invincible à la descente de l'organe. Le doigt

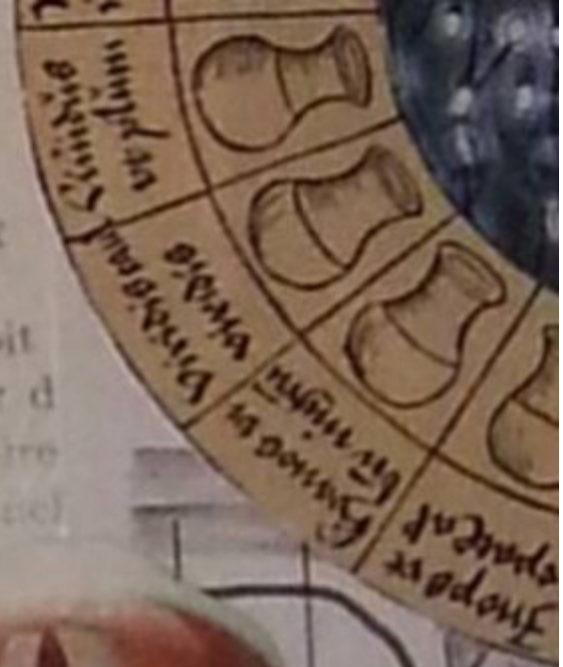

besoin de ciseaux mousses  
fermés, arrive peu à peu  
créer un tunnel, qu'il  
faire large.

Puis il vi  
tre la cl  
bou  
s

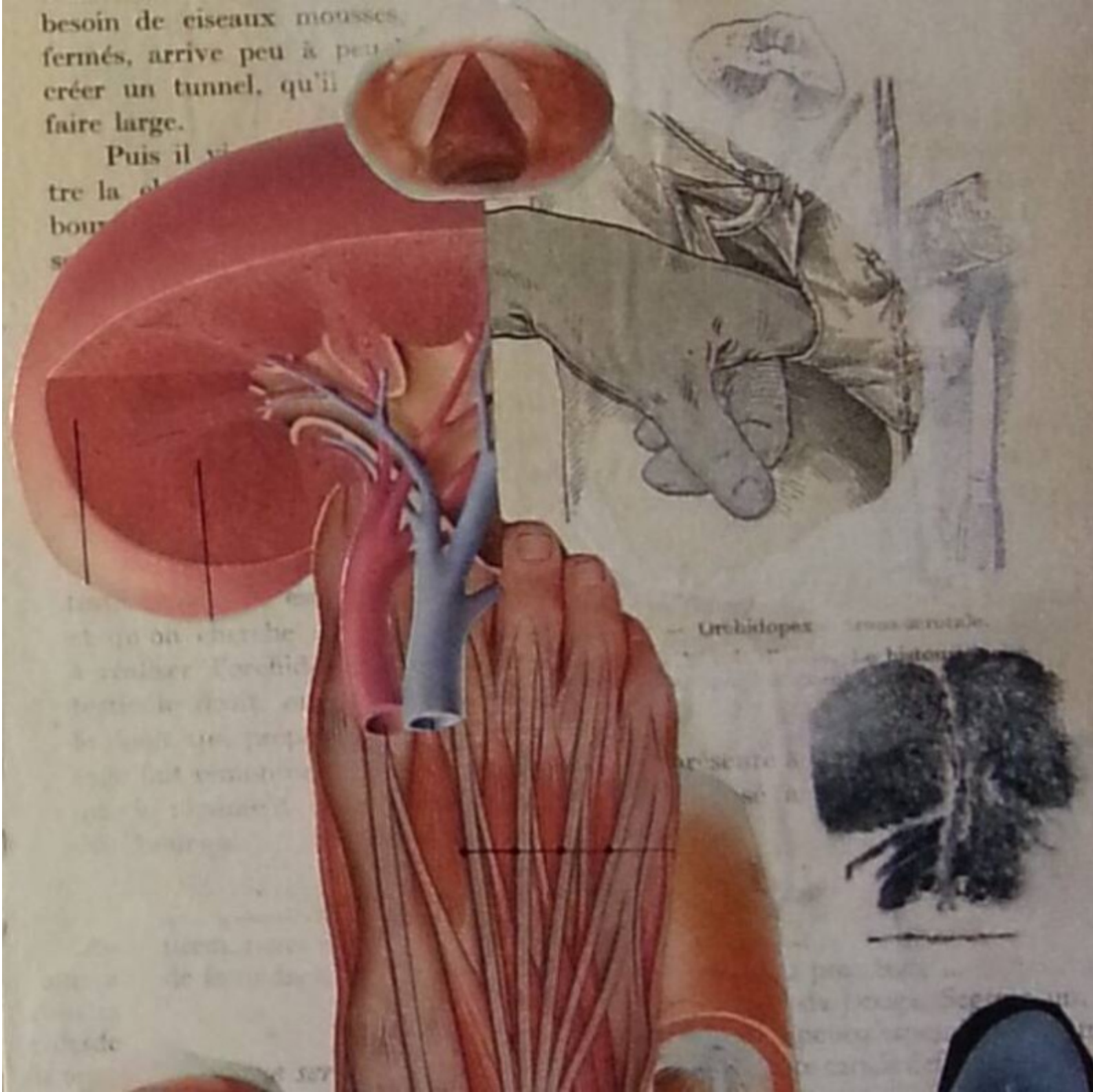

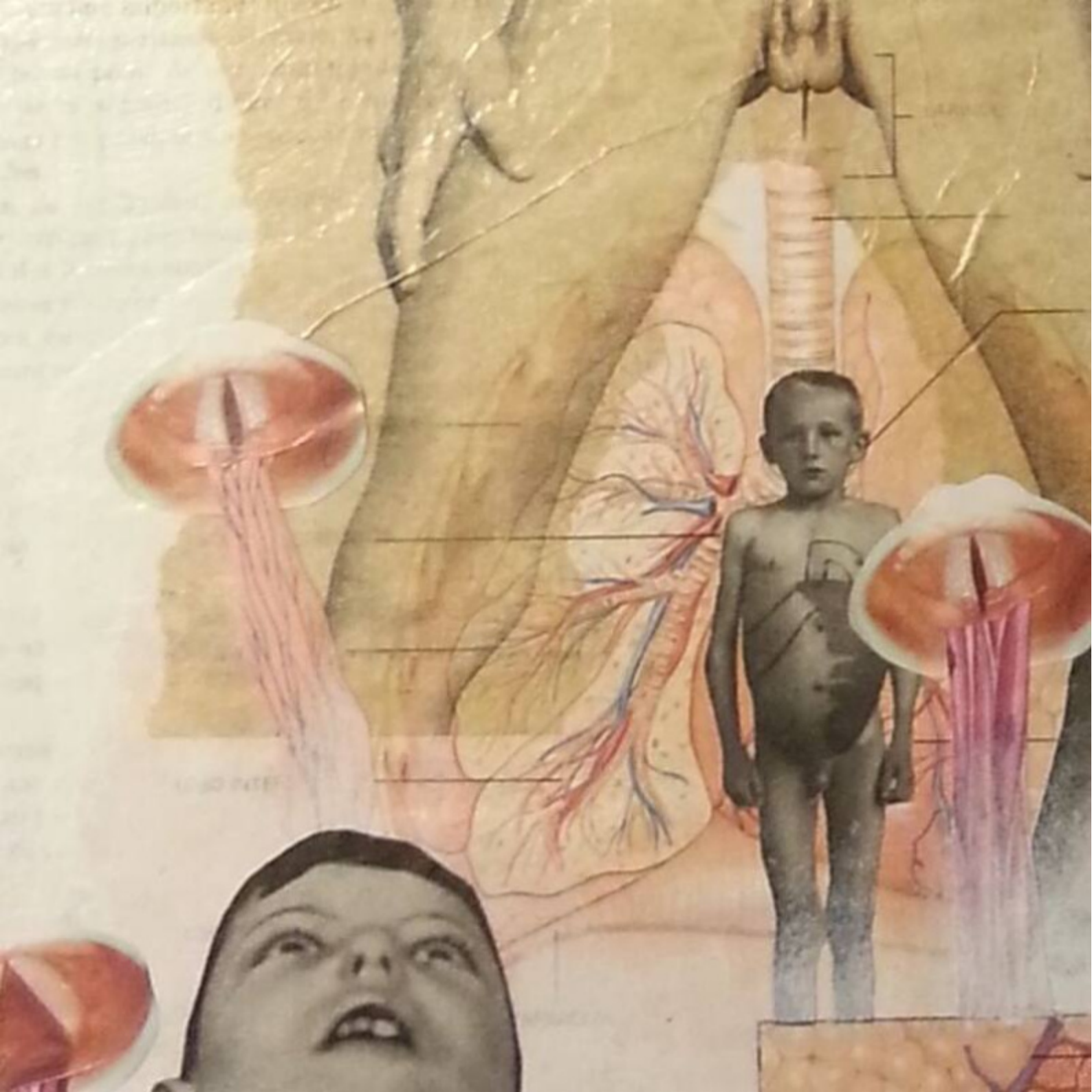





# GALLERY

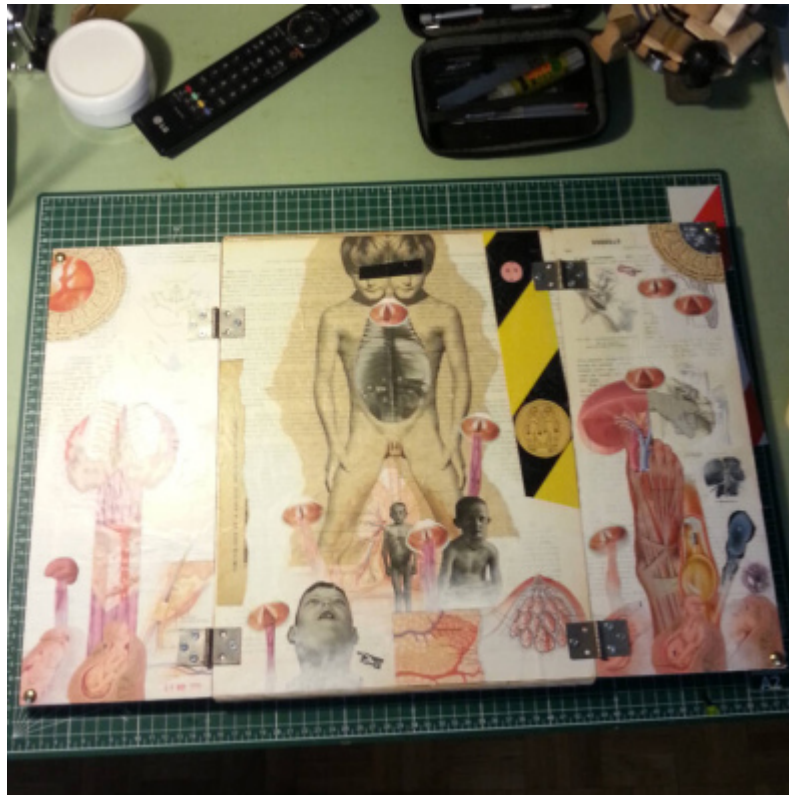



# SHOWN AT

2015

"Amanita Bunker" // Alcaide, Portugal

# PUBLIC COLLECTIONS

#0000559

AMANITA BUNKER

Tondela, Portugal

# TRACKED ART ID CODES

#0000559

